

tabella 1

AURIGA

Amministrazione richiedente					
Amministrazione	ISTITUTO COMPRENSIVO SAN GIUSEPPE				
Codice Fiscale	80010740753				
Città	Copertino				
Lotto	11				
Indirizzo	Via Mogadiscio	Cap	73043	Prov	LE
Telefono	0832 947164				
Fax	0832 934582				
mail	leic865009@istruzione.it				
Dirigente	Giuri Eleonora				
Segretario	Cimino Giuseppe				
Supervisore					
Attivazione servizio					
Fine affidamento					

Plesso Via Mogadiscio											
Descrizione	Aule Laboratori Centri di Formazione	Aule Laboratori infanzia	Uffici	Corridoi scale e atri centri di formazione	Corridoi scale e atri infanzia	Bagni centri di formazione	Bagnii infanzia	Refettori	Palestre	Aree esterne	Aree Tecniche
L0 MQ	863,55	0,00	0,00	580,15	0,00	151,5	0,00	0,00	0,00	0,00	0,00
L1 MQ	863,75	0,00	55,45	560,98	0,00	131,05	0,00	0,00	0,00	131,39	0,00

Plesso Via Fatima											
Descrizione	Aule Laboratori Centri di Formazione	Aule Laboratori infanzia	Uffici	Corridoi scale e atri centri di formazione	Corridoi scale e atri infanzia	Bagni centri di formazione	Bagnii infanzia	Refettori	Palestre	Aree esterne	Aree Tecniche
L0 MQ	274,34	318,64	0,00	310,99	235,31	53,31	57,30	156,12	0,00	0,00	50,96
L1 MQ	575,47	0,00	61,00	455,20	0,00	63,02	0,00	0,00	0,00	73,57	0,00

Istituto: Istituto Comprensivo San Giuseppe							Auriga	
PROGRAMMAZIONE ORARIA								
Plessi	Nominativo	RIPOSO FISSO						
		Lunedì	Martedì	Mercoledì	Giovedì	Venerdì	Sabato	Domenica
ORARIO DI LAVORO ENTRATA/USCITA								
Plesso Via Mogadiscio	Nestola Mario	13:00-19:25	13:00-19:25	13:00-19:25	13:00-19:25	13:00-19:25	RP	F
	Leo Grazia Maria	13:00-19:25	13:00-19:25	RP	13:00-19:25	13:00-19:25	13:00-19:25	F
Plesso Via Fatima	Accoto Amelia	13:00-19:25	13:00-19:25	13:00-19:25	RP	13:00-19:25	13:00-19:25	F
	Pano Egidio	13:00-19:25	13:00-19:25	13:00-19:25	13:00-19:25	RP	13:00-19:25	F
Sostituzioni	D'amato Giuseppe	RP	13:00-19:25	13:00-19:25	13:00-19:25	13:00-19:25	13:00-19:25	F

Plesso Via Mogadiscio			
Pulizia - attività ordinarie	servizio su giorni	piano	Aree assegnate
Nestola Mario			
Aule e Laboratori - altre scuole	5	Piano Terra	aule 4-5-6-7-8-9-10-11-12-13-14-15
Bagni e accessori - altre scuole	5	Piano Terra	N° 4 Bagni
atri e corridoi - altre scuole	5	Piano Terra	Adiacenti Aulee
Leo Grazia Maria			
Aule e Laboratori - altre scuole	5	1° Piano	aule 1-2-3-4-5-6-7-8-9
Bagni e accessori - altre scuole	5	1° Piano	3 bagni
Aule e Laboratori - altre scuole	5	Piano Terra	aule 1-2-3
Bagni e accessori - altre scuole	5	Piano Terra	N° 1 Bagni
atri e corridoi - altre scuole	5	Piano Terra	Adiacenti Aulee
Plesso Via Fatima			
Pulizia - attività ordinarie	servizio su giorni	piano	Aree assegnate
Accoto Amelia			
Aule e Laboratori - scuola dell'infanzia	5	Piano Terra	3 (sez c-e-a)
Bagni e accessori - scuola dell'infanzia	5	Piano Terra	1 complesso bagno (vicino sezione b)
atri e corridoi - scuola dell'infanzia	5	Piano Terra	Adiacenti Aule
Aule e Laboratori - altre scuole	5	Piano Terra	7 aule
atri e corridoi - altre scuole	5	Piano Terra	Adiacenti Aule
Bagni e accessori - altre scuole	5	Piano Terra	3 bagni strutturati
Pano Egidio			
Aule e Laboratori - scuola dell'infanzia	5	Piano Terra	3 (sez g-b-d)
Bagni e accessori - scuola dell'infanzia	5	Piano Terra	1 complesso bagno (vicino sezione d)
Bagni e accessori - altre scuole	5	Piano Terra	Adiacenti Aule
Aule e Laboratori - altre scuole	5	1° Piano	1a-2a-3a-4a-5a-7a-8d-9d-4d
atri e corridoi - altre scuole	5	1° Piano	Adiacenti Aulee

Sostituzioni			
Pulizia - attività ordinarie	servizio su giorni	piano	Arece assegnate
D'amato Giuseppe			

1. SPONDERIA
2. DIRETTORE AMM.VO
3. PRESIDENZA
4. CENTRALE
5. ATRIO 1° PIANO
6. CORRIDOIO SX 1° P.
7. MAGAZZINO
8. GRATA SEGRETERIA
9. CORRIDOIO DX P.T.
10. INGRESSO P.T.
11. AULA MAGNA
12. RETRO CORRIDOIO DX P.T.
13. SCALE P.T.
14. CORRIDOIO DX 1° P.
15. BIBLIOTECA
16. CORRIDOIO LAT. DX 1° P.
17. COMPUTER 1° P.
- 18.
19. CORRIDOIO LAT. AVANTI DX P.T.
20. CORRIDOIO RETRO LAT. DX P.T.
21. CORRIDOIO SX P. T.
22. CORRIDOIO LAT. SX P. T.

San Giuseppe da Copertino
(1603 - 1663)
dei Frati Minori Conventuali



Il Santo dei voli
e Patrono degli studenti

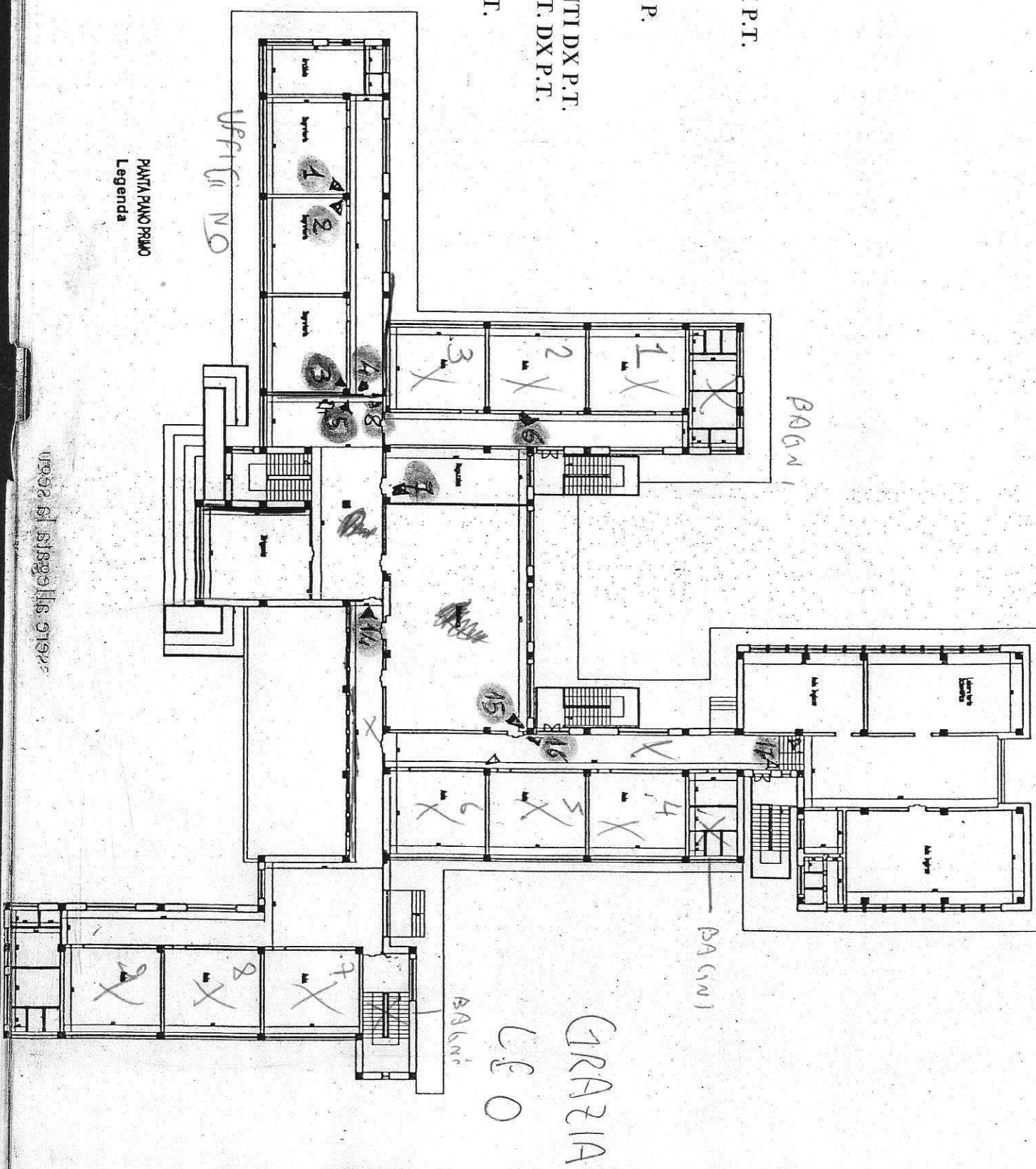

PANTA PIANO PRIMO
Legenda

www.istgelli.org

1. SEGRETERIA
2. DIRETTORE AMM.VO
3. PRESIDENZA
4. CENTRALE
5. ATRIO 1° PIANO
6. CORRIDOIO SX 1° P.
7. MAGAZZINO
8. GRATA SEGRETERIA
9. CORRIDOIO DX P.T.
10. INGRESSO P.T.
11. AULA MAGNA
12. RETRO CORRIDOIO DX P.T.
13. SCALE P.T.
14. CORRIDOIO DX 1° P.
15. BIBLIOTECA
16. CORRIDOIO LAT. DX 1° P.
17. COMPUTER 1° P.
- 18.
19. CORRIDOIO LAT. AVANTI DX P.T.
20. CORRIDOIO RETRO LAT. DX P.T.
21. CORRIDOIO SX P. T.
22. CORRIDOIO LAT. SX P. T.

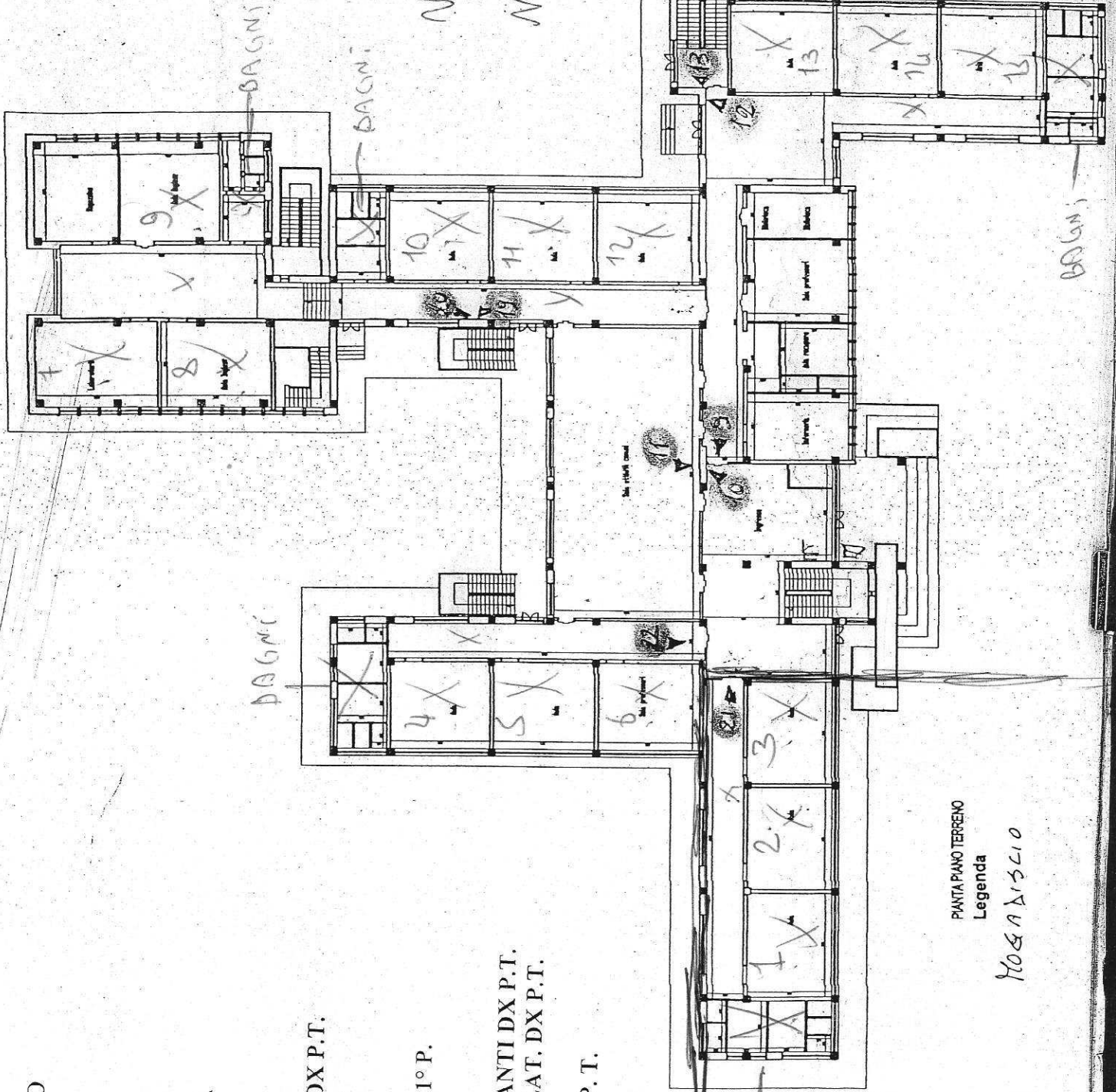

NESTOLA

MARZO

PIANTA PIANO TERRENO

Legenda

MOBILIARIO

LEO

GRAZIA

PIANO

643

NO

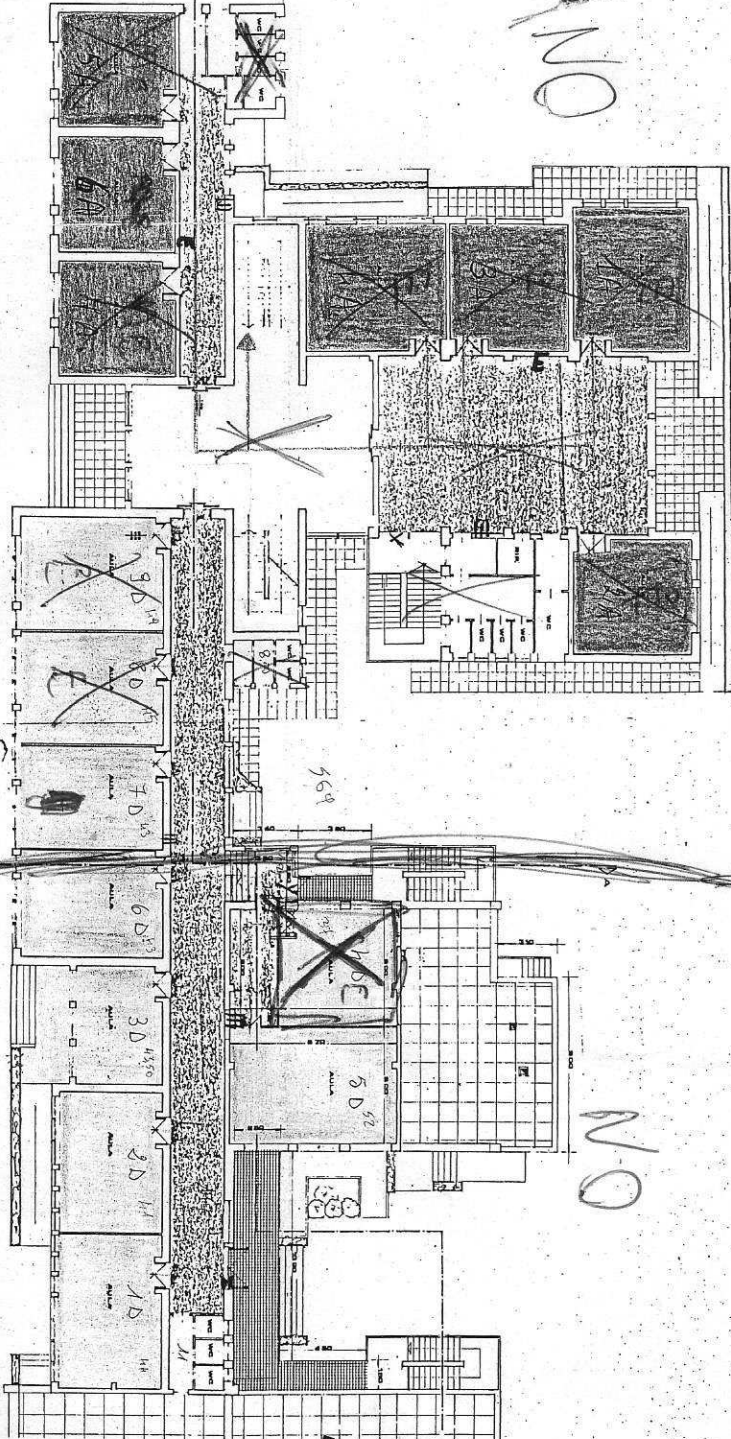

ME: MEDIA
E L'INTERNALE

VIA FATIHA
FRIGO PIANO

PIANO

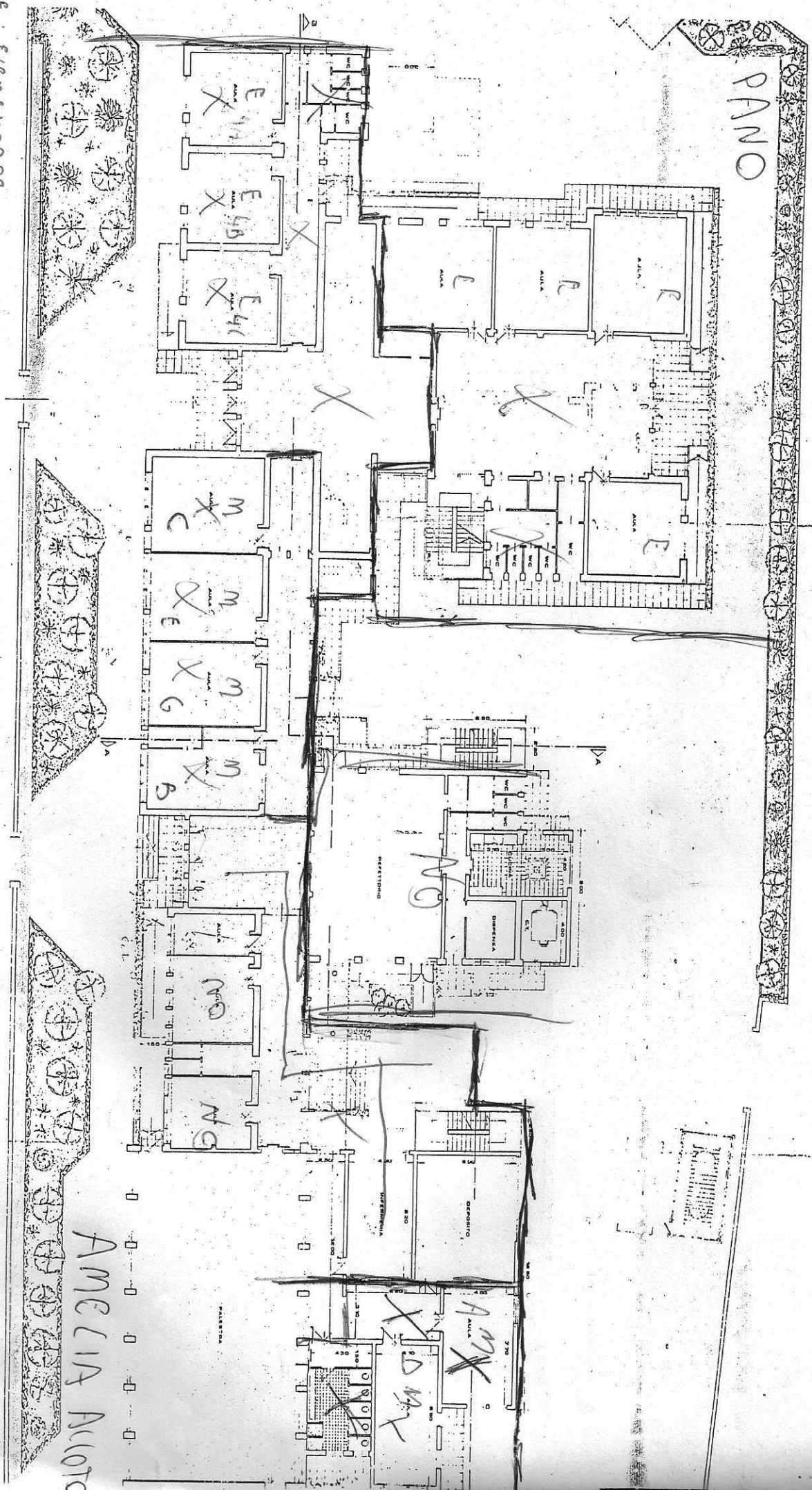

E - FINESTRA
M. MATERIA

VIA PATRIZIA

VIA FATTA 174
PIANO TERZA

AMELIA ALIOTO